

# Informe Ejecutivo

## 2010

PROYECTOS  
OBRAS  
MOBILIARIO  
COMUNICACION VISUAL

# 2010

## PROYECTOS DESTACADOS

### DEPARTAMENTO JUDICIAL LA PLATA

>> *Complejo Judicial Ciudad de La Plata.*

**PROPUESTA** Sobre un predio abandonado en donde hoy en día se pueden ver una vieja fábrica en desuso y un edificio inconcluso destinado originalmente a ser un complejo de salas de cines en las afueras del Casco Urbano de la ciudad de La Plata, se decide intervenir para dar lugar a un futuro Complejo Judicial.



### PROYECTISTAS

Arq. Leila Salvador  
Arq. Fabián Garmendia

**UBICACIÓN** El área de implantación es un predio de aproximadamente 6 1/2 hectáreas, delimitadas por el Camino General Belgrano y Avenida 19 (como arterias de mayor importancia) y las calles 514 y 516. Se encuentra a unos 5,5 Km. hacia el norte del centro de la Ciudad de La Plata.

La accesibilidad al predio es muy fluida a partir de las dos arterias principales que lo bordean y por las líneas de colectivos que circulan por dichas arterias.

### ETAPAS DEL PROYECTO

*Corto y mediano plazo:*

crecimiento y apropiación del predio en coordinación con la Municipalidad de La Plata generando un nuevo Parque Urbano e interviniendo sobre las edificaciones existentes.

*Largo plazo:*

creación de un eje articulador que permita integrar las edificaciones preexistentes (Fuero Penal) con las edificaciones a proyectar (Fuero Civil) y dotando al conjunto de todo el apoyo de actividades complementarias necesarias, fortaleciendo la idea de gran Plaza Cívica.

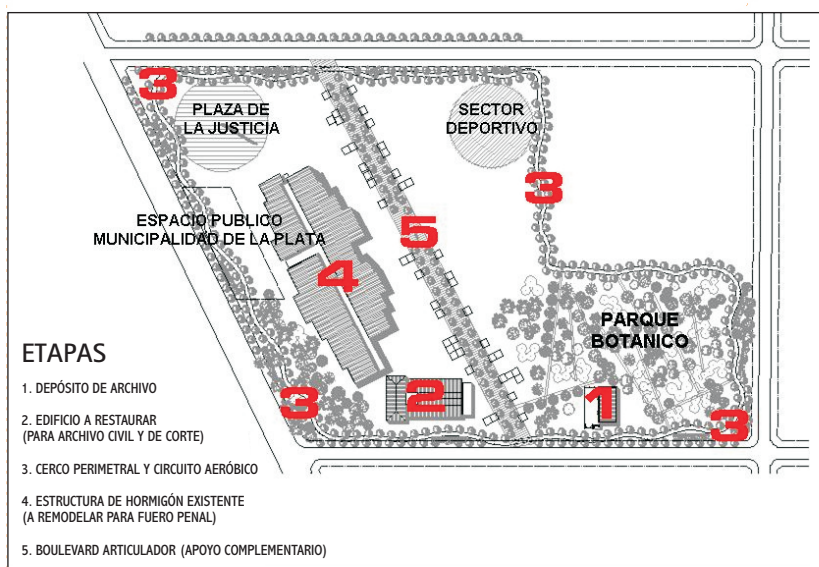

#### ETAPAS

1. DEPÓSITO DE ARCHIVO
2. EDIFICIO A RESTAURAR (PARA ARCHIVO CIVIL Y DE CORTE)
3. CERCO PERIMETRAL Y CIRCUITO AERÓBICO
4. ESTRUCTURA DE HORMIGÓN EXISTENTE (A REMODELAR PARA FUERO PENAL)
5. BOULEVARD ARTICULADOR (APOYO COMPLEMENTARIO)

### DEPARTAMENTO JUDICIAL LA PLATA

>> Rejas en fachada sobre Calle 14 del Palacio de Tribunales.

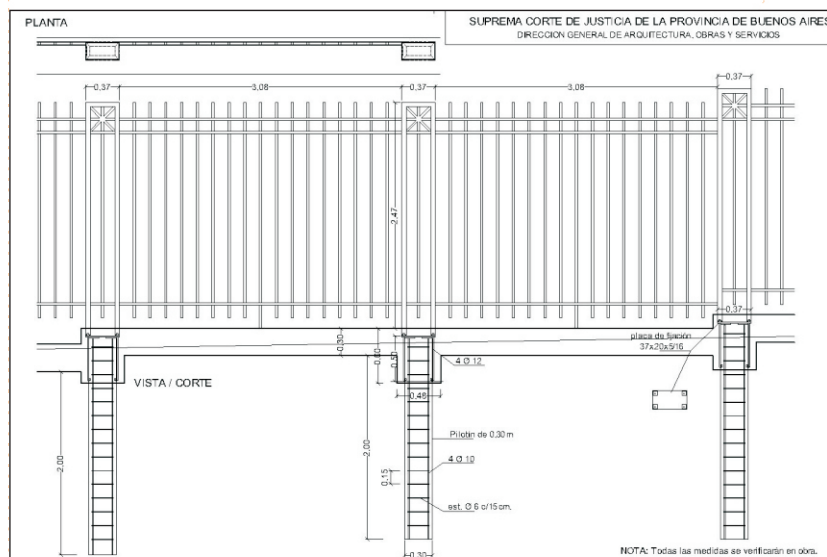
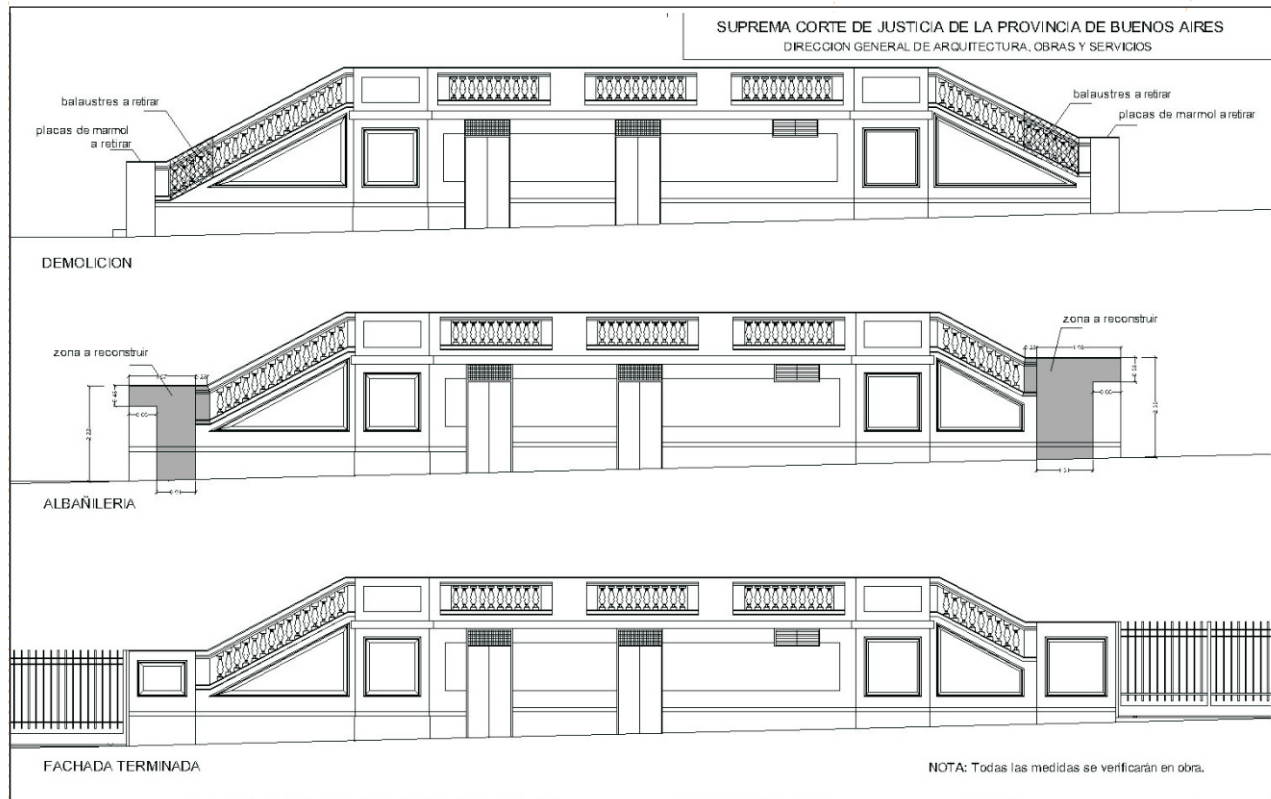

#### PROYECTISTA

Arq. Julio Reboredo

**OBJETIVO** Preservación y puesta en valor del contrafrente del edificio del Palacio de Tribunales de La Plata, preservándolo además de posibles agresiones y hechos vandálicos.

**PROYECTO** La obra comprende la ejecución de los cimientos de hormigón armado para la reja, incluyendo las banquetas de material que actúa de cordón de contención del jardín interior, el revoque símil piedra de dichas banquetas y la provisión y colocación de las rejas y sus portones.

### DEPARTAMENTO JUDICIAL LA PLATA

>> Remodelación y ampliación del Juzgado de Paz de Brandsen sito en Calle Rivadavia N° 430.



**PROYECTISTA**  
Arq. Lucía Sbarra

**PROPUESTA** Remodelación e incorporación de espacios, dos nuevas oficinas y ampliación de la mesa de entradas para el Juzgado de Paz de Brandsen. En la misma intervención, se agregarán ventanas, puertas en el sector que será destinado para Mesa de entradas y las oficinas.

La Obra también comprende la ejecución de cimientos, muros, impermeabilizaciones, ejecución de revoques, colocación de carpinterías, colocación de pisos, instalaciones complementarias nuevas, colocación de artefactos de iluminación y pintura general.

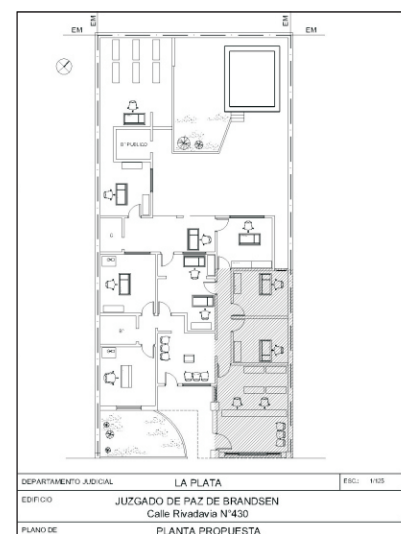

### DEPARTAMENTO JUDICIAL MERCEDES

>> Incorporación y remodelación a nuevo de los baños y office de planta alta, 1° y 2° entrespiso del Edificio Central.

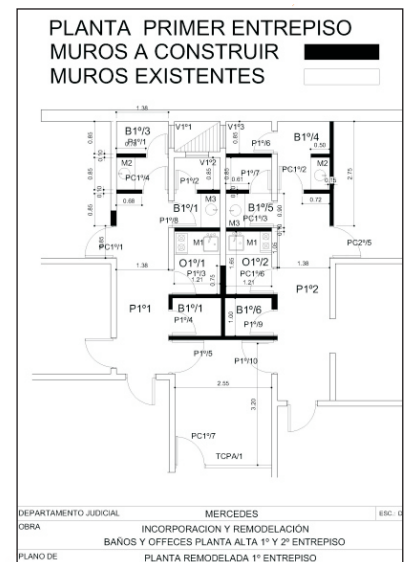
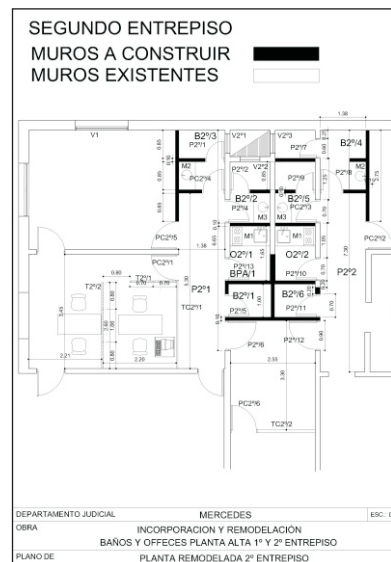
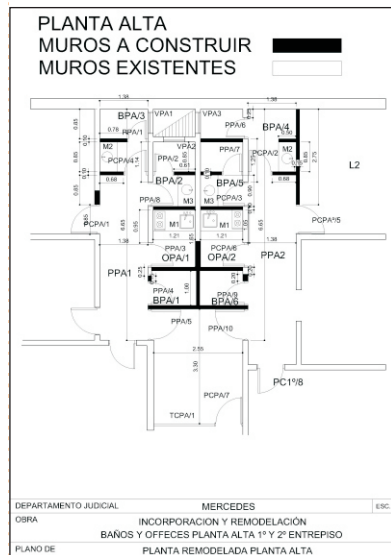

### PROYECTISTA

Arq. Julieta Derdoy

**PROYECTO** Remodelación, demoliciones parciales, retiro de tabiques y puertas, picado de revestimientos y pisos, apertura de vanos, colocación de carpinterías, colocación de pisos y zócalos, ejecución de cielorrasos suspendidos, instalaciones complementarias nuevas, colocación de nuevos artefactos de iluminación, grifería, sanitarios y anafes, en baños y offices, apertura de vano y colocación de nueva ventana en el 2° entrespiso, cerramiento con placas de yeso mesa de entrada 1° entrespiso.

### DEPARTAMENTO JUDICIAL MERCEDES

>> Remodelación e incorporación de espacios en el Tribunal Criminal N° 3, remodelación despachos Presidencia y Secretaría Cámara Civil ubicado en el primer piso del Edificio Central.

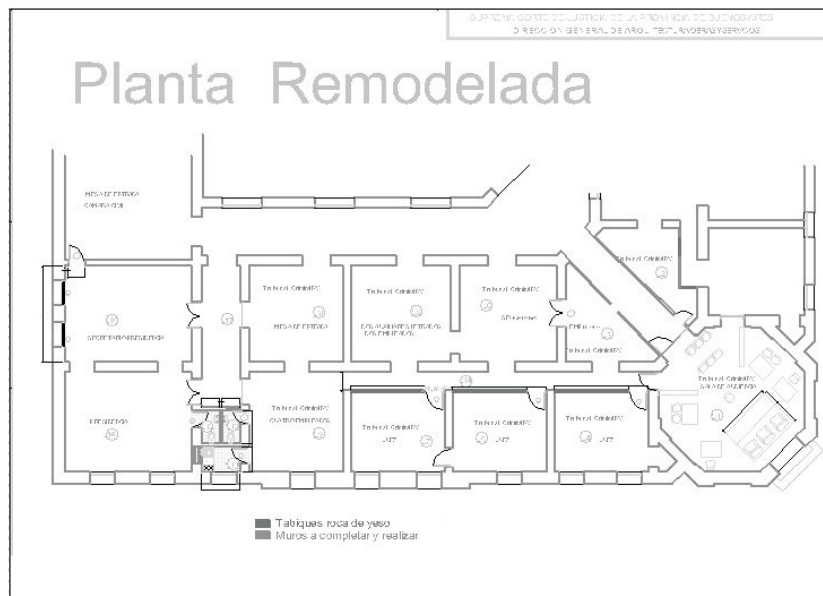
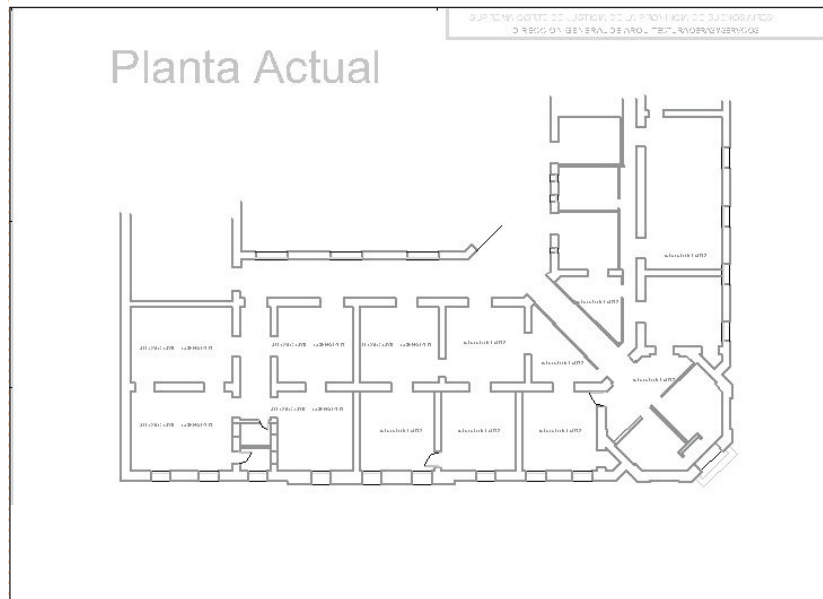

#### PROYECTISTA

Arq. Julieta Derdoy

**PROYECTO** Remodelación e incorporación de espacios, un baño y un office para el Tribunal Criminal N° 3, en la misma intervención se readecuará el baño, se agregarán 2 ventanas y una puerta en el sector que será destinado para Presidencia y Secretaría de la Cámara Civil, ubicados en Planta Alta del Edificio Central.

Comprende demoliciones parciales, retiro de tabiques, muros y puertas, picado de revestimientos y pisos, apertura de vanos, colocación de carpinterías, colocación de pisos y zócalos, ejecución de ciellorrasos suspendidos, instalaciones complementarias nuevas, artefactos de iluminación, en baños y office.



### DEPARTAMENTO JUDICIAL MERCEDES

>> *Incorporación de espacios, ampliación de baños de la Cámara Civil, remodelación de baños públicos en planta alta, remodelación de baño de la Cámara Penal e incorporación de baño para personas con capacidades diferentes en planta baja del Edificio Central.*

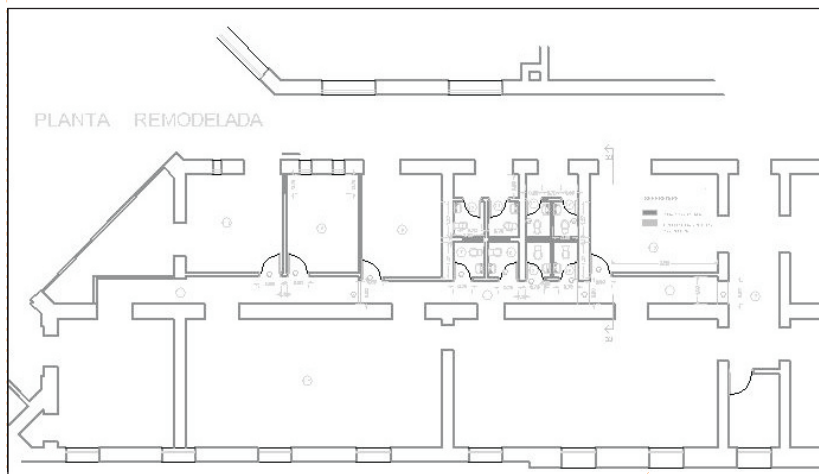
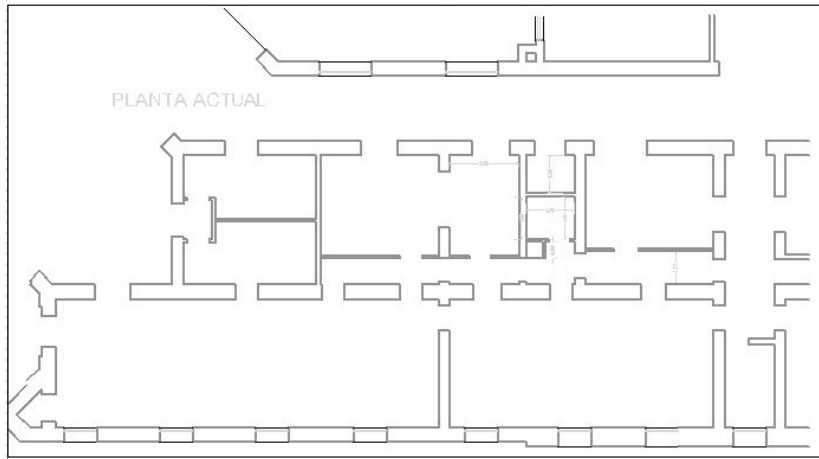

#### PROYECTISTA

Arq. Julieta Derdoy

**PROYECTO** Comprende demoliciones parciales, retiro de puertas, picado de revestimientos y pisos, apertura de vanos, colocación de carpinterías, colocación de pisos y zócalos, ejecución de cielorrasos suspendidos, instalaciones complementarias nuevas, colocación de nuevos artefactos de iluminación, grifería, sanitarios, armado de baño para personas con capacidades diferentes, traslado de un radiador local L11 al L12.



### DEPARTAMENTO JUDICIAL SAN NICOLÁS

>> Adecuación de oficinas para el Juzgado de Garantías del Joven N°1.



#### PROYECTISTA

Arq. Vignau  
Arq. Gabriel Deza

**OBJETIVO** Relocalización del Juzgado de Garantías N°1 a desarrollarse en la parte posterior del edificio, el cual se encuentra compartido con el Juzgado de Responsabilidad Penal del Joven N°1 y el Cuerpo Técnico.



INGRESO

**INGRESO** Desde el patio se accede al edificio mediante la unidad escalera-rampa. El acceso vincula el edificio existente en su parte posterior con el propuesto.



PLANTA BAJA

**PLANTA BAJA** Consta de un Hall de Ingreso, baños para público (existentes), Mesa de Entradas, Sala de Audiencias con espera y sanitarios para el personal.



PLANTA ALTA

**PLANTA ALTA** Se desarrollan las oficinas para oficiales y funcionarios, sanitarios y servicios. La iluminación es natural proveniente del lucernario.

## DEPARTAMENTO JUDICIAL DOLORES

>> *Traslado Oficina de Mandamientos al 2° Piso del Edificio Central.*

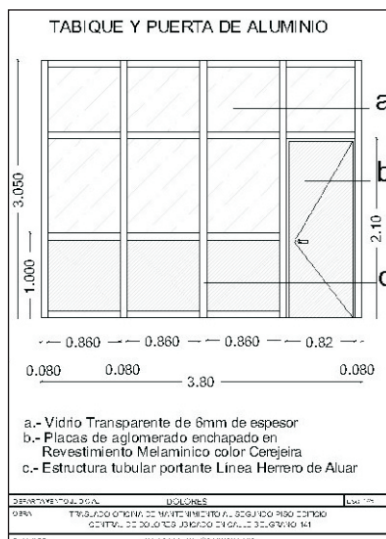
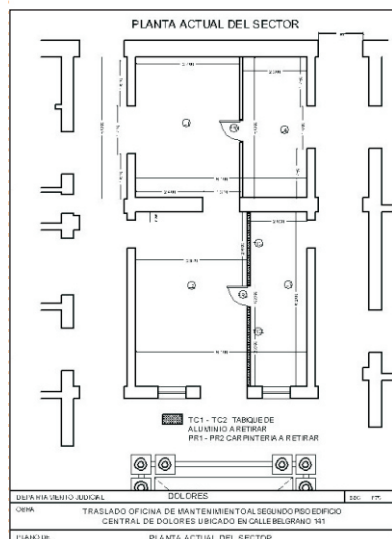
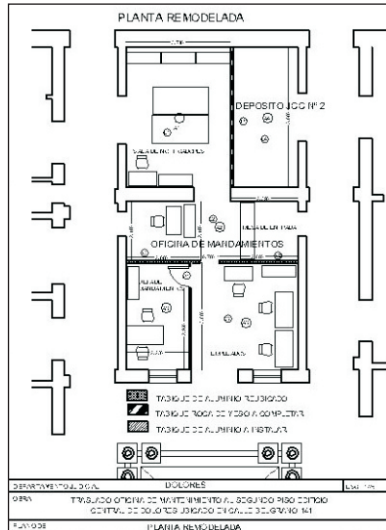
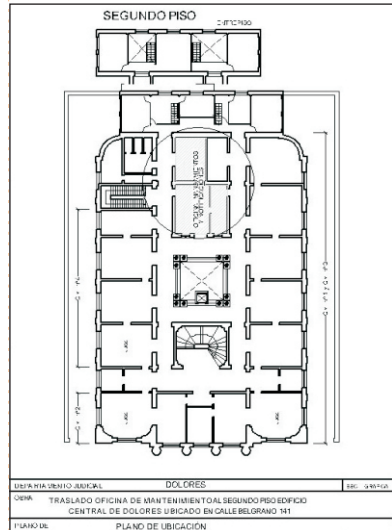

### PROYECTISTA

Arq. Julieta Derdoy

**PROYECTO** Remodelación de los locales L1, L2, L3 y L4 del 2° piso, para ser utilizado por la Oficina de Mandamiento y Notificaciones, actualmente ubicada en la azotea del Edificio Central.

Comprende, traslado de tabiques, retiro de puerta entre local L1 y L4 y local L2 y L3, instalación de nuevo tabique de aluminio con puerta, instalación de nuevos artefactos de iluminación, prolongación de tabique de roca de yeso que separa los locales L1 y L4 hasta el encuentro con el cielorraso, pintura de todos los locales que intervienen en la remodelación, pulido de piso de madera.

### DEPARTAMENTO JUDICIAL SAN ISIDRO

>> *Readecuación y ampliación del depósito de legajos sobre calle O' Higgins del Archivo Departamental. Avenida Rolón N° 943.*



Los trabajos a realizar consisten en la ejecución de una estructura independiente de hormigón, armado, generando un edificio de tres niveles, mampostería de cierre de bloques de hormigón, colocación de aberturas y rejas, sustitución de la cubierta existente; instalación eléctrica y desagües pluviales. Esta etapa implica la terminación completa del nivel planta baja y culminará en una segunda parte donde se completarán los dos niveles superiores y el patio.

# 2010

## OBRAS DESTACADAS

### DEPARTAMENTO JUDICIAL LA PLATA

>> *Recuperación y puesta en valor del Instituto de Estudios Judiciales sito en calle 45 N° 894.*



**OBJETIVO** Recuperación de la vivienda como claro exponente de los edificios que componen la arquitectura residencial de alto valor como Patrimonio Arquitectónico de la ciudad.

Los trabajos se orientaron a poner en evidencia y salvaguardar los valores del edificio, respetando y dando lugar a la puesta en valor de su autenticidad de diseño, materiales y ejecución; fundamentalmente enfatizando la conservación de los rasgos que hacen que el edificio contribuya al carácter del área en la cual se encuentra inmerso, incluyendo su aspecto exterior.



### DEPARTAMENTO JUDICIAL LA PLATA

>> Colocación de cerco perimetral en el Palacio de Justicia.



**ACCESO** Con la intención de destacar y jerarquizar el sector que enmarca el acceso principal del edificio, sobre la Avenida 13, la reja se recede, acompañando la explanada de mármol, enfatizando el carácter público de la misma y la estrecha relación del edificio con la ciudad, simbolizando la mancomunidad del servicio de justicia con la sociedad.

### DEPARTAMENTO JUDICIAL LA PLATA

>> *Reacondicionamiento de Inmueble de calle 54 N° 934.*



#### PROYECTISTA

Arq. Daniela Palacios

**PROPUESTA** Recuperación integral y puesta en valor del inmueble concebido a principios de siglo XX como vivienda unifamiliar, actualmente destacado como un claro exponente de los edificios que componen la arquitectura residencial de alto valor Patrimonial y Arquitectónico para la ciudad.

El inmueble cuenta con una superficie total construida de 325 m<sup>2</sup> distribuidos en dos plantas:

**PLANTA BAJA** (175.00 m<sup>2</sup>) Acceso Imperial, hall recibidor, sala de estar, escritorio, sala comedor, toilette bajo escalera, hall distribuidor, escalera de servicio, galería cerrada, comedor diario, cocina, patio, jardín y baño de servicio.

**PLANTA ALTA** (150 m<sup>2</sup>) Hall distribuidor, seis habitaciones, dos baños y dos terrazas.



INGRESO



PLANTA BAJA



PLANTA ALTA

>> *Reacondicionamiento de Inmueble de calle 54 N° 934.*



### ETAPAS DEL PROYECTO

#### PRIMER ETAPA

- ✓ Limpieza general del inmueble.
- ✓ Verificación del correcto funcionamiento de las instalaciones.
- ✓ Reparación de filtraciones de cubierta.
- ✓ Reparación de mamposterías afectadas por humedad originadas por filtraciones propias y de propiedades linderas.
- ✓ Pintura de muros y carpintería.
- ✓ Puesta en valor de la puerta principal tratamientos de protección a partir de barnices con filtros y componentes que garanticen su conservación.
- ✓ Recuperación de artefactos de iluminación de bronce originales.
- ✓ Reposición de vidrios faltantes o rotos.
- ✓ Reemplazo de griferías y artefactos sanitarios en mal estado de conservación o funcionamiento.
- ✓ Tratamiento especial de limpieza para pisos calcáreos.
- ✓ Reemplazo de canaletas.
- ✓ Reparación de cortinas de enrollar.
- ✓ Reparación de piezas de escalera principal de madera.
- ✓ Cortinados de Planta Baja.
- ✓ Desmalezamiento de jardín trasero recuperando el piso de lajas original.
- ✓ Adquisición y plantación de distintas especies de plantas y enredaderas.
- ✓ Hidrolavado de patios y frente.





>> *Reacondicionamiento de Inmueble de calle 54 N° 934.*

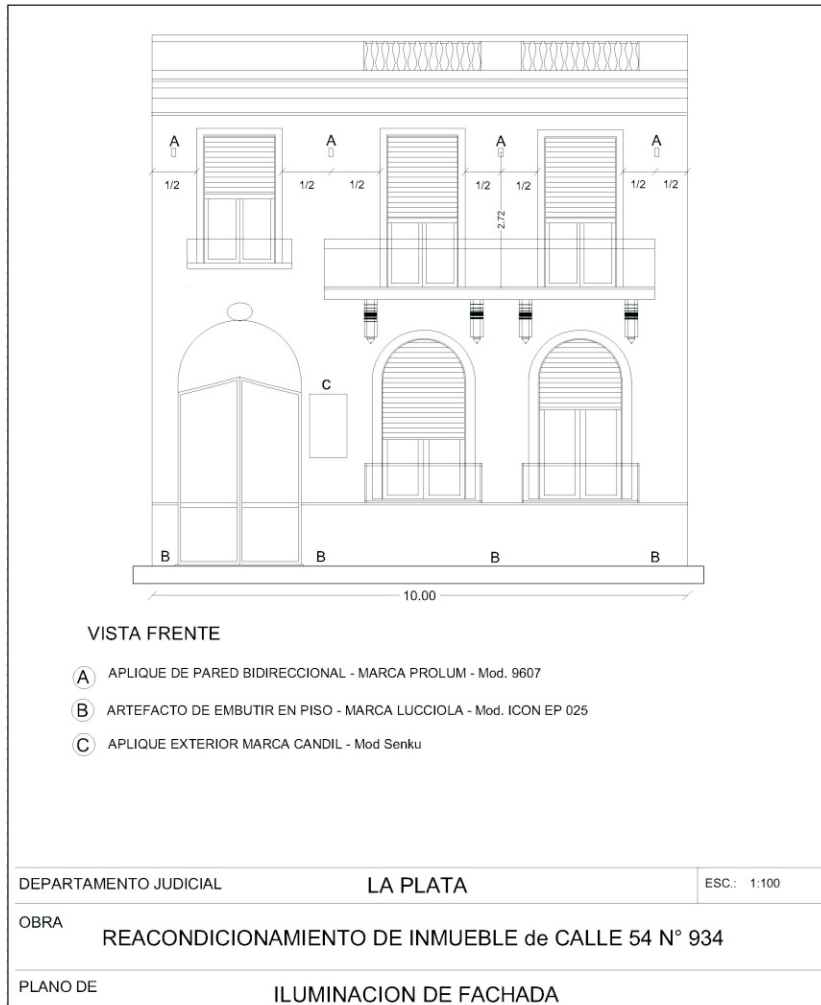

## ETAPAS DEL PROYECTO

### PROYECTISTA

Arq. Daniela Palacios

### SEGUNDA ETAPA

En esta etapa se contempla la ejecución del piso del sector de acceso principal, el laqueado de los solados calcáreos, el reciclado de uno de los baños de planta alta y la iluminación de la fachada con el objetivo de jerarquizarla ante su entorno inmediato.

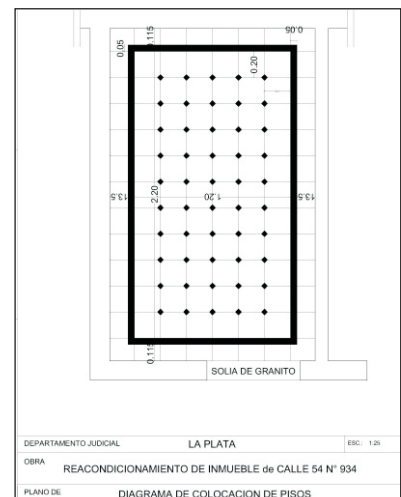
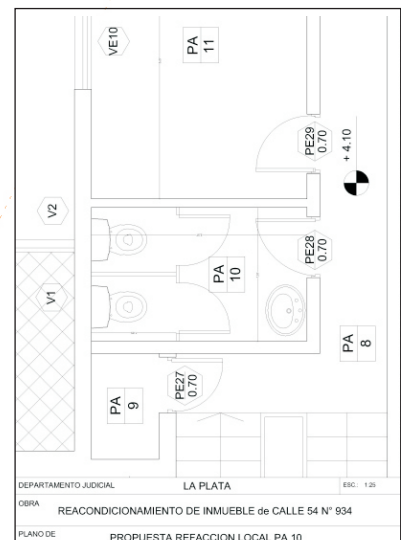

### DEPARTAMENTO JUDICIAL LA PLATA

>> *Provisión y ejecución de hidro lavado, revestimiento acrílico y restauración de carpinterías en la fachada del Juzgado Notarial ubicado en Calle 11 esq. 48 N° 803.*

#### INSPECTOR A CARGO

Arq. Fernanda Muñoz



### DEPARTAMENTO JUDICIAL LA PLATA

>> Alimentación de instalación eléctrica e iluminación en galpón sito en Calle 514 e/ Avenida 19 y Camino General Belgrano. **INICIO** 29/04/10 **AVANCE** 100% OBRA FINALIZADA

>> Adecuación galpón sito en Calle 514 e/ Avenida 19 y Camino General Belgrano.

**INICIO**  
29/04/10

**AVANCE**  
100 %  
OBRA FINALIZADA



### DEPARTAMENTO JUDICIAL MERCEDES

>> *Rampa para personas con capacidades especiales en el Edificio Central.*

El Edificio Histórico de los Tribunales de Mercedes cuenta con dos accesos, uno en cada esquina, se similares características morfológicas, funcionales y espaciales. Ambos poseen el nivel de piso interior elevado respecto al de las veredas municipales, constituyendo una barrera arquitectónica para las personas con capacidades diferentes.

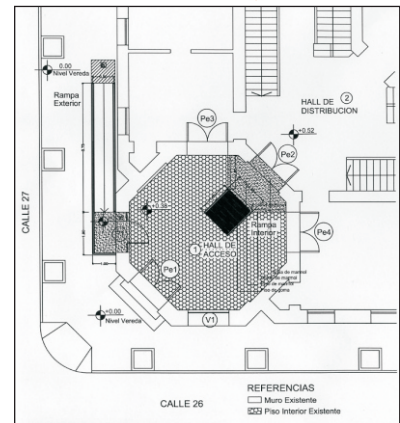
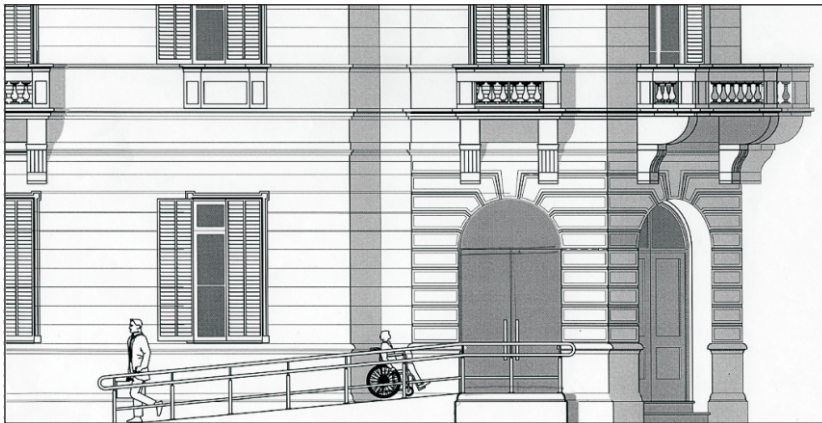

**INICIO**  
04/05/10

**AVANCE**  
1.05 %

**INSPECTOR DE OBRA**  
Arq. Micheletti  
Arq. Diaz Di Marco

**PROPUESTA** Ejecución de una rampa con piso antideslizante y baranda de acero inoxidable en la esquina de calle 27 esquina 26, y otra interior dentro del hall, de igual manera que la obra ejecutada en la esquina opuesta, para permitir el acceso de personas en sillas de ruedas.

**ACCESO** Para jerarquizar y poner el valor el Hall de Acceso del edificio se abren las dos arcadas ciegas existentes a ambos lados del acceso, para colocar luego en una de ellas, dos puertas vidriadas en coincidencia con la rampa y en la otra un paño fijo acristalado.

### DEPARTAMENTO JUDICIAL MERCEDES

>> *Pintura interior de pasillos y corredores comunes del Edificio Central.*



**INICIO**  
04/08/09

**AVANCE**  
91.25 %

**INSPECTOR DE OBRA**  
Arq. Micheletti  
Arq. Diaz Di Marco



### DEPARTAMENTO JUDICIAL MERCEDES

>> *Remodelación vivienda del Intendente ubicada en planta baja sector entrepiso del Edificio Central.*



**INICIO**  
15/12/09

**AVANCE**  
100 %

**INSPECTOR DE OBRA**  
Arq. Micheletti  
Arq. Diaz Di Marco

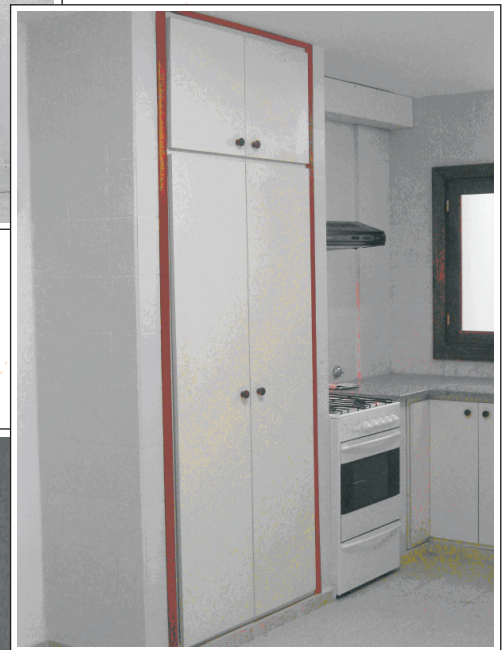

### DEPARTAMENTO JUDICIAL MERCEDES

>> Remodelación del Archivo y Museo Histórico sito en calle 25 N° 629 entre 26 y 28.



**INICIO**  
26/05/10

**AVANCE**  
23 %

**INSPECTOR DE OBRA**  
Arq. Micheletti  
Arq. Diaz Di Marco



# OBRAS 2010

2010  
OBRAS

## DEPARTAMENTO JUDICIAL SAN NICOLÁS

>> Adecuación del Edificio sito en Calle Colón y Garibaldi.



**INICIO**  
08/03/10

**AVANCE**  
24 %

**INSPECTOR DE OBRA**  
Arq. Micheletti  
Arq. Diaz Di marco





### DEPARTAMENTO JUDICIAL DOLORES

>> *Reacondicionamiento a nuevo de los baños públicos y office en Planta Baja y 1° y 2° Piso del Palacio.*



**INICIO**  
12/10/09

**AVANCE**  
100 %  
OBRA FINALIZADA

**INSPECTOR DE OBRA**  
Ing. Sergio Salas



### DEPARTAMENTO JUDICIAL DOLORES

>> Remodelación fachada del edificio de calle Sarmiento N°166.



**PROPUESTA** Cambios de paños integrales de cerramiento y carpintería en chapa doblada del frente, contrafrente e interior del patio, cambio y colocación de nuevos equipos de aire acondicionado, pintura exterior de todo el edificio tanto de muros como carpintería de chapa doblada que no será cambiada en dicha intervención.

A fin de mantener el lenguaje de la fachada se recompondrá la misma con placas cementicias fijadas a

través de estructura de perfiles de acero galvanizado en la cual quedaran ocultos los conductos de los equipos de aire acondicionado, estos se ubicaran en la sobrecarga del techo. Se cambiara la carpintería por otra de iguales características en aluminio. Como terminación se aplicara revestimiento plástico texturado de 1° calidad y pintura en toda la superficie exterior del edificio, se agregara iluminación bidireccional en la facha del frente.

**INICIO**  
09/08/10

**AVANCE**  
0,00%

**PROYECTISTA**  
Arq. Julieta Derdoy

**INSPECTOR DE OBRA**  
Ing. Mario Casas

### DEPARTAMENTO JUDICIAL BAHÍA BLANCA

>> *Reacondicionamiento de la envolvente del inmueble sito en Calle Colón N°46.*



**INICIO**  
04/02/10

**AVANCE**  
100 %  
OBRA FINALIZADA

**INSPECTOR DE LA OBRA**  
Arq. Fernanda Muñoz



### DEPARTAMENTO JUDICIAL BAHÍA BLANCA

>> *Protección hidráulica de la envolvente del inmueble sito en Calle Corrientes N°110.*



**INICIO**  
04/02/10

**AVANCE**  
100 %  
OBRA FINALIZADA

**INSPECTOR DE LA OBRA**  
Arq. Fernanda Muñoz



# OBRAS 2010

2010  
OBRAS

## DEPARTAMENTO JUDICIAL SAN ISIDRO

>> *Readecuación de oficinas para Juzgado de Garantías del Joven N°2 sito en Av. Rolón N° 943.*



**INICIO**  
13/01/10

**AVANCE**  
100 %

**PROYECTISTAS**  
Arq. Eduardo Vignau  
Arq. Gabriel Deza

**INSPECTOR DE LA OBRA**  
Arq. Eduardo Morote



### DEPARTAMENTO JUDICIAL SAN ISIDRO

>> Refacción de oficinas en el 2º piso de la Delegación de Sanidad. Bilbao N° 912.



**INICIO**  
10/09/09

**AVANCE**  
92%

**PROYECTISTAS**  
Arq. Eduardo Vignau  
Arq. Gabriel Deza

**INSPECTOR DE LA OBRA**  
Arq. Eduardo Morote

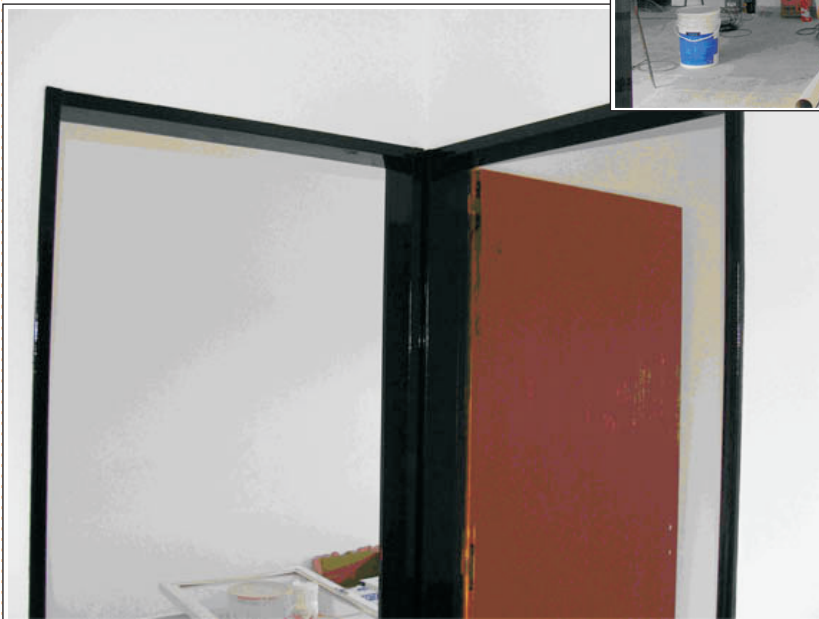

### DEPARTAMENTO JUDICIAL LOMAS DE ZAMORA

>> *Readecuación de oficinas para el Juzgado de Paz de Almirante Brown sito en Calle Bynonn N° 1737 de Adrogué.*



**INICIO**  
9/12/09

**AVANCE**  
45 %

**PROYECTISTAS**  
Arq. Eduardo Vignau  
Arq. Gabriel Deza

**INSPECTOR DE LA OBRA**  
Arq. Eduardo Morote



# OBRAS 2010

2010  
OBRAS

## DEPARTAMENTO JUDICIAL QUILMES

>> Remodelación y ampliación 2º Piso del Edificio sito en Calle H.Yrigoyen N°107.



### PRIMER ETAPA

#### INICIO

2/10/09

### AVANCE

100 %

OBRA FINALIZADA

### PROYECTISTA

Arq. Marcelo Albina

### INSPECTOR DE LA OBRA

Arq. Eduardo Morote





## DEPARTAMENTO JUDICIAL QUILMES

>> Adecuación escalera externa y ampliación del 2do piso para el Juzgado de Garantías del Joven N°2 sito en el edificio de calle Hipólito Yrigoyen N° 107/109.

### INICIO

Agosto de 2010

### PROYECTISTA

Arq. Marcelo Albina

### SEGUNDA ETAPA

**PROYECTO** Cerramiento de la parte faltante de la estructura existente en el 2do Piso, ampliando de esta manera en 124m<sup>2</sup> la superficie cubierta del piso, ganando nuevos espacios que serán destinados a alojar al nuevo Juzgado de Garantías del Joven. Se mejorará el estado de una escalera existente exterior y se comunicará el primer piso con ésta logrando una salida para el piso alternativa.

### AVANCE

0,00%

### INSPECTOR DE LA OBRA

Ing. Mario Casas

Los trabajos a realizar comprenden: tareas de demoliciones parciales, ejecución de tabiques de ladrillo hueco y de construcción en seco, recomposición de estructura de hormigón armado en columnas y vigas, revoques en mal estado, provisión y colocación de carpinterías de aluminio nuevas, nivelación de contrapisos y colocación de pisos y zócalos nuevos, ejecución de un baño nuevo, ejecución de cielorrasos nuevos, instalaciones complementarias nuevas y pintura general del sector, instalación eléctrica y estabilizada del área nueva a construir en 2do, instalación de Datos y Telefonía del piso.

Se contempla también la provisión de materiales, artefactos y mano de obra necesarios para la ejecución de la instalación de calefacción por gas natural.

Dentro de las oficinas que se crean en el 2° piso esta contemplado la ejecución de un nuevo baño.

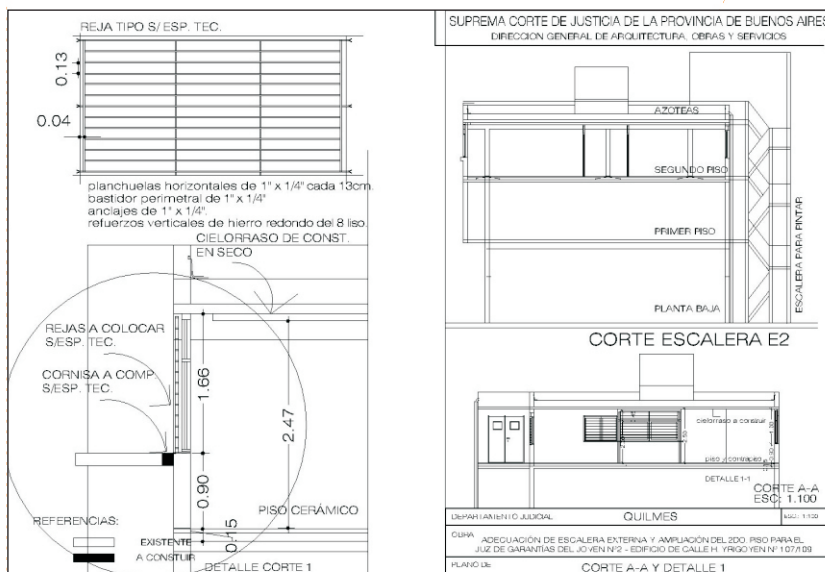
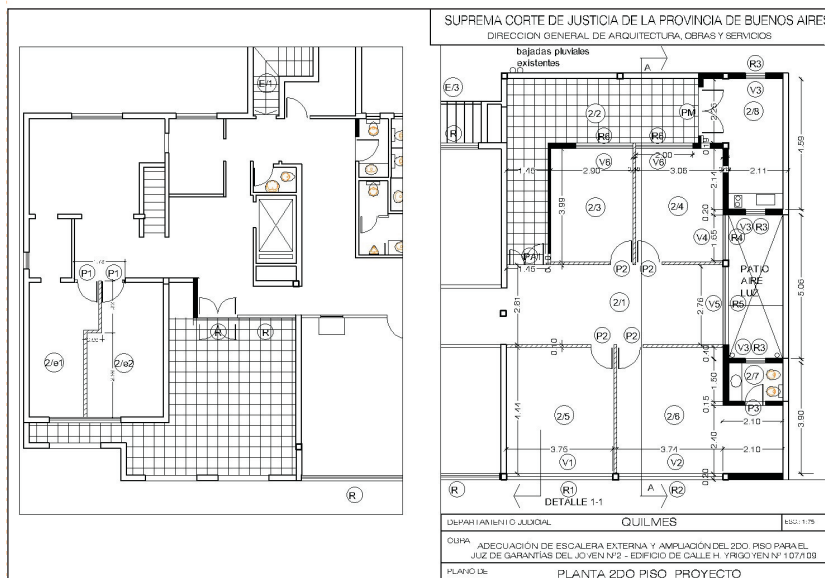

### DEPARTAMENTO JUDICIAL ZARATE CAMPANA

>> *Readecuación de fachadas y accesos vehiculares de los Tribunales Criminales N° 1 y n° 2 sitios en calle Virrey del Pino N° 817.*



**INICIO**  
26/05/10

**AVANCE**  
53 %

**PROYECTISTA**  
Arq. Daniela Palacios

**INSPECTORES DE LA OBRA**  
Arq. Anibal Micheletti  
Arq. Sergio Diaz Di Marco



# 2010

## OBRAS M.I.V.S.P.

## DEPARTAMENTO JUDICIAL MORÓN

### >> Construcción Cuerpos E y J en el Edificio Central.

Continuidad del proyecto de los nuevos módulos que se complementan con los ya existentes del edificio original, en este caso nominados como cuerpos E y J.

Actualmente se están completando los ítems vinculados con la excavación, encofrado y hormigonado de bases, vigas, columnas y tabiques estructurales. En el módulo J ya se había alcanzado el nivel de losa de planta baja, donde se están armando los encofrados.

En cuanto al otro módulo aún se está trabajando en los niveles de subsuelo.



### >> Construcción Jardín Maternal en el Edificio Central.



Se han finalizado los ítems principales de albañilería, incluyendo techados, revoques y pisos. La carpinterías de puertas y ventanas metálicas se encuentran en su mayoría instaladas.

El desarrollo de tareas de obra se focaliza en la terminación de revestimientos en locales sanitarios y de servicio, esqueleto estructural para las placas de cielorraso y caños de instalación eléctrica, terminaciones de trabajos de exterior y de revestimiento en paredes y pisos.

### DEPARTAMENTO JUDICIAL LOMAS DE ZAMORA

#### >> Construcción del Cuerpo 12 en el Edificio Central.

Se está finalizando la estructura de hormigón armado habiéndose completado en altura hasta el nivel de azotea empalmando con el edificio existente. Se están abriendo los vanos de comunicación en cada uno de los niveles sobre el tabique original existente. Se encuentran terminados los encofrados de cornisa en azotea y la terminación superior de la caja de ascensores. Las próximas etapas de obra se inician con el cerramiento perimetral y tabiques de mampostería interior, lo cual posibilitará acelerar las tareas ya iniciada en algunos sectores relacionadas con las instalaciones complementarias.



#### >> Construcción del Edificio para el Fuero de Menores sito en Calle Talcahuano N° 278.



La obra ha concluido los ítems de revoque exterior de fachada y patio interior y continúa su avance en distintas tareas de tabiques de cerramiento, revoque de interior, impermeabilizaciones, marcos de carpintería, colocación de pisos e instalaciones (conductos de climatización de aire e instalación eléctrica y sanitaria). Se muestra un ritmo de obra sostenido en todas las tareas mencionadas. Los ítems de instalaciones están en ejecución.

## DEPARTAMENTO JUDICIAL LOMAS DE ZAMORA

>> *Construcción del edificio para el Fuero Laboral sito en Calle Perón N° 56.*

Se finalizaron las tareas de submuración de medianera y se continuó la misma en altura en correspondencia con el tabique perimetral de cerramiento lindante a la excavación de acceso.

Se finalizaron las tareas de Hº Aº estructural y se encuentra encofrado para hormigonar el nuevo tanque de agua de suministro a la integridad de caudal de consumo de servicios e instalaciones complementarias.

Se completaron excavaciones perimetrales para materializar el patio inglés y se abrieron aberturas donde se emplazarán las carpinterías de ventanas sobre esos tabiques.

En lo referente a los ítems de arquitectura se continúan las tareas de contrapisos, carpetas y/o colocación de pisos, instalaciones de electricidad y conductos para climatización.



# 2010

## PUESTAS EN FUNCIONAMIENTO

## 2010 PUESTAS EN FUNCIONAMIENTO

### LA PLATA



#### INSTITUTO DE ESTUDIOS JUDICIALES

**Ubicación:** 45 N° 894  
**Superficie:** 260 m2  
**Puesta en funcionamiento:** abril de 2010  
**Condición:** Inmueble propio

### MERCEDES



#### EQUIPO TÉCNICO DE MENORES

**Localidad:** Moreno  
**Ubicación:** calle Mitre y Corvalán  
**Superficie:** 201 m2  
**Puesta en funcionamiento:** 25 de enero de 2010  
**Condición:** Inmueble alquilado

### BAHÍA BLANCA



#### RECEPTORÍA GENERAL DE EXPEDIENTES

**Localidad:** Tres Arroyos  
**Ubicación:** calle Bertolaza N° 30  
**Superficie:** 201 m2  
**Puesta en funcionamiento:** 30/08/10  
**Condición:** Inmueble alquilado



#### JUZGADOS DE FAMILIA N°1, N°2 Y N°3

**Ubicación:** calle Colón N° 46  
**Superficie:**  
**Puesta en funcionamiento:** 12/08/10  
**Condición:** Inmueble Propio



SAN ISIDRO



**JUZGADO DE RESPONSABILIDAD PENAL JUVENIL**

**Ubicación:** Av. Rolón N° 943  
**Superficie:** 320m2  
**Puesta en funcionamiento:** junio de 2010  
**Condición:** Inmueble propio



**JUZGADOS DE FAMILIA**

**Localidad:** Pilar  
**Ubicación:** Av. 12 de Octubre e/ Soler y Las Piedras  
**Superficie:** 870 m2  
**Puesta en funcionamiento:** 1 de julio de 2010  
**Condición:** Inmueble alquilado

TRENQUE LAUQUEN



**JUZGADO DE GARANTÍAS N°3**

**Ubicación:** San Martín N° 487  
**Superficie:** 200 m2  
**Puesta en funcionamiento:** 20/05/10  
**Condición:** Inmueble propio



**JUZGADO DE FAMILIA N°1**

**Ubicación:** Roca N° 525  
**Superficie:** 185 m2  
**Puesta en funcionamiento:** 25/07/10  
**Condición:** Inmueble propio

## 2010 PUESTAS EN FUNCIONAMIENTO

### SAN MARTÍN



**JUZGADO CORRECCIONAL N°6, JUZGADOS DE EJECUCIÓN N° 1 Y N° 2, JUZGADO CRIMINAL N° 6**

Ubicación: Av. Eva Perón N° 2535

Superficie: 151 m2

Puesta en funcionamiento: marzo 2010

Condición: Inmueble alquilado, en trámite de compra

### QUILMES



**CUERPO TÉCNICO DE MENORES**

Ubicación: Hipólito Yrigoyen N° 107/109

Superficie: 1654 m2

Puesta en funcionamiento: 14 de abril 2010

Condición: Inmueble propio



**JUZGADO DE GARANTÍAS N°4**

Localidad: Berazategui

Ubicación: 150 N° 4999 esq. 18

Superficie: 506 m2

Puesta en funcionamiento: 4 de mayo 2010

Condición: Inmueble en comodato

JUZGADOS DE PAZ



**JUZGADO DE PAZ DE VILLA GESELL**

Departamento Judicial: Dolores  
Ubicación: Calle Buenos Aires N° 985  
Superficie: 500 m2.  
Puesta en funcionamiento: Febrero de 2010  
Condición: Inmueble alquilado



**JUZGADO DE PAZ DE ITUZAINGO**

Departamento Judicial: Morón  
Ubicación: Gregorio las Heras N° 492  
Superficie: 153 m2  
Puesta en funcionamiento: 19 de abril de 2010  
Condición: Inmueble propio



**JUZGADO DE PAZ DE ALBERTI**

Departamento Judicial: Mercedes  
Ubicación: Moreno N° 36  
Superficie: 160 m2  
Puesta en funcionamiento: abril de 2010  
Condición: Inmueble propio



**JUZGADO DE PAZ DE CARMEN DE ARECO**

Departamento Judicial: Mercedes  
Ubicación: Moreno N° 515  
Superficie: 230 m2  
Puesta en funcionamiento: 15 de febrero de 2010  
Condición: Inmueble alquilado



**JUZGADO DE PAZ DE CARHUÉ**

Departamento Judicial: Trenque Lauquen  
Ubicación: Rivadavia N° 840  
Superficie: 205 m2 79 m2 semicubiertos  
Puesta en funcionamiento: enero 2010  
Condición: Inmueble propio

# 2010 MOBILIARIO

>> Equipamiento Mobiliario entregado durante el 1º semestre.

DEPARTAMENTO JUDICIAL	CANTIDAD
LA PLATA	45
MERCEDES	161
DOLORES	23
BAHÍA BLANCA	75
AZUL	83
MAR DEL PLATA	424
JUNÍN	25
SAN ISIDRO	142
TRENQUE LAUQUEN	88
MORÓN	78
SAN MARTÍN	258
LOMAS DE ZAMORA	130
QUILMES	31
LA MATANZA	12
JUZGADOS DE PAZ	42

<b>TOTAL</b>	<b>1617</b>
--------------	-------------

PUESTOS DE TRABAJO	
ARMARIOS	167
MOBILIARIO SALA DE AUDIENCIA	158
SILLONERÍA	523
MOBILIARIO METÁLICO	521
CENICEROS PAPELERS	100

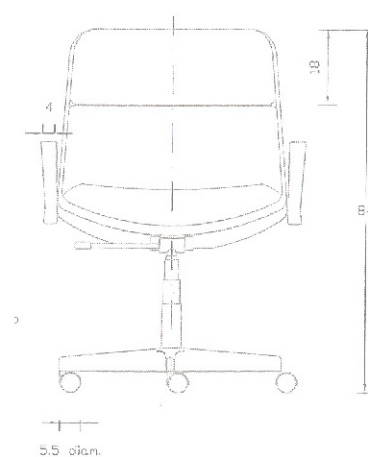
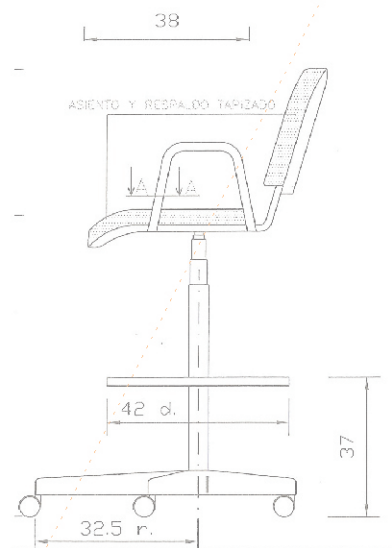

# 2010

## COMUNICACION VISUAL

**INSTITUTO DE ESTUDIOS JUDICIALES****Afiches:**

- ✓ Jueces a la Escuela.
- ✓ Comunicación Efectiva en las Relaciones Humanas.
- ✓ El Derecho Internacional de los Derechos Humanos y los Tratados.
- ✓ Herramientas para Optimizar el Resultado de una Audiencia Preliminar.
- ✓ Liderazgo de Gestión.
- ✓ Violencia Familiar.
- ✓ La construcción Social del Cuidado de lo Doméstico-Familiar a lo Público-Institucional.
- ✓ Abuso Sexual Infantil.
- ✓ Actualización En Derecho de Daños.
- ✓ Aspectos Generales del Cooperativismo y del Derecho Cooperativo.
- ✓ Comunicación y Violencia.
- ✓ Desafíos Actuales del sistema Municipal Argentino.
- ✓ Curso Teórico Práctico de Tanatología Forense.
- ✓ El Suelo Urbano.
- ✓ Herramientas para la Producción de textos Informativos y Argumentativos.
- ✓ Monitoreo de Lugares de Detención y Estrategias de Intervención contra la Tortura.
- ✓ Prevención en Enfermedades de Transmisión Directa en el Poder Judicial.
- ✓ Garantías Judiciales en el Proceso y en la Ejecución Penal.
- ✓ Archivo Penal.
- ✓ Capacitación en Prácticas Procesales.
- ✓ Convención Internacional de Discapacidad.
- ✓ Derecho de Agentes y Derecho Penal Internacional.
- ✓ Emociones y Conflictos.
- ✓ Género, Salud Sexual y Reproducción.
- ✓ Jornadas Interdisciplinarias de Práctica Forense.
- ✓ Las Investigaciones Empíricas contribuyen a la Reforma Judicial.
- ✓ Liderazgo Organizacional.
- ✓ Jornadas de Extensión Universitaria.
- ✓ Presentación, Instalación de la Democracia y Política del Primer Gobierno Constitucional del Impunidad y Análisis de Políticas Reparatorias.
- ✓ Sistemas Electorales.
- ✓ Transmisiones a non domino. Asientos registrales viciados.
- ✓ Criterios de Recepción del derecho de Gentes y de la Jurisprudencia Internacional Principio de Legalidad.
- ✓ Herramientas para un Observatorio del Hábitat.
- ✓ Violencia familiar 2.
- ✓ Herramientas para textos Informativos y argumentativos-Quilmes.

**Dípticos:**

- ✓ Jornadas de Extensión Universitaria.
- ✓ Curso Teórico Práctico de Tanatología Forense.

**DEPARTAMENTO JUDICIAL LA PLATA****Señalización Edificio Central:**

- ✓ Colocación de señales secundarias (No fumar).
- ✓ Colocación de Señales de USTED ESTA AQUI.
- ✓ Colocación de diferentes señales en distintas dependencias.

**Señalización otras Dependencias:**

- ✓ Colocación de paneles para información en el Instituto de Estudios Judiciales.
- ✓ Señalización de la Delegación de Arquitectura.

**Colocación de Arquigrafías:**

- ✓ Palacio de Justicia (13 e/ 47 y 48).
- ✓ Instituto de Estudios Judiciales (45 n°894).
- ✓ Secretaría Penal (13 n° 690).
- ✓ Registro de Declaraciones Patrimoniales
- ✓ Departamento Histórico Judicial (11n° 731).
- ✓ Juzgado Notarial (48 n°803).

**DEPARTAMENTO JUDICIAL MERCEDES****Localidad de Moreno:**

- ✓ **Cuerpo Técnico Auxiliar del Fuero de Responsabilidad Penal Juvenil. Mitre esquina Corvalán:** Arquigrafía. Localizadores y Señales Secundarias.
- ✓ **Juzgado de Garantías del Joven N° 1. Calle Derrico y Misiones:** Arquigrafía. Localizadores, Señales Secundarias y Paneles para Información General.
- ✓ **Juzgado de Garantías N° 1, N° 2 y N° 3. Biblioteca Departamental:** Relevamiento de señalización colocada, para proyectar su actualización.
- ✓ **Delegación de Administración. Calle 25 esq. 28:** Relevamiento de señalización para proyecto de actualización, por mudanza de dependencias.

**Localidad de Alberti:**

- ✓ **Juzgado de Paz. Calle Moreno N° 3:** Arquigrafía. Localizadores, Señales Secundarias y Paneles para Información General.
- ✓ **Juzgado de Familia N° 1. Calle 23 e/ 1 y 16:** Señales Secundarias.
- ✓ **Edificio Central. Calle 27 e/ 26 y 28:** Proyecto para actualización de Cartelera General, Reenvíos y Localizadores.
- ✓ **Calle 27 e/ 24 y 26:** Proyecto para Arquigrafía. Cartelera General, Reenvíos, Localizadores, Señales Secundarias y Paneles para Información General.

**LA PLATA I SEÑALIZACIÓN****EDIFICIO PENALES****LA PLATA I ARQUIGRAFÍA****JUZGADO NOTARIAL**



### DEPARTAMENTO JUDICIAL SAN NICOLÁS

- ✓ **Guardias Nacionales y Bme. Mitre. Edificio Central:** Proyecto, y colocación de cartelera General, Reenvíos, Localizadores, Señales Secundarias, Paneles para Información General.

### DEPARTAMENTO JUDICIAL DOLORES

Toda la Señalización se encuentra al día.

### DEPARTAMENTO JUDICIAL BAHÍA BLANCA

- ✓ **Edificio Central. Calle Colón N° 46:** Proyecto para actualización de Cartelera General, Reenvíos y Señales Secundarias por mudanza de dependencias.

#### Tres Arroyos:

- ✓ **Juzgado de Familia N° 1. Mandamientos y Notificaciones. Receptoría General de Expedientes. Calle Bertolaza N° 30:** Arquigrafía, Localizadores y Señales Secundarias.
- ✓ **Juzgado de Garantías del joven N° 1. Calle Moreno N° 777:** Arquigrafía. Localizadores y Señales Secundarias.

### DEPARTAMENTO JUDICIAL AZUL

#### Señalización:

- ✓ Edificios Juzgados de Paz.
- ✓ Delegación de Arquitectura.
- ✓ Edificio Central. Envío de Señales Secundarias varias.

#### Arquigrafías:

- ✓ **Localidades:** Bolivar, Rauch, Alvear, Tapalqué, Benit Juarez, Laprida, General Lamadrid, Las Flores.
- ✓ **Edificios:** Azul, Tribunal de Trabajo, Juzgado de Ejecución, Tandil, Oficina de Mandamientos y Notificaciones, Olavarría, Tribunal de Trabajo.

## DEPARTAMENTO JUDICIAL MAR DEL PLATA

- ✓ **Edificio Civiles. Calle Almirante Brown N°2057:** Colocación de la señalización Integral del edificio. Realización de Arquigrafía. Realización de Paneles de Mesa de Entradas para Los Juzgados Civiles y Comerciales en su totalidad.
- ✓ **Edificio Central. Calle Almirante Brown N°2046:** Realización de Arquigrafía.
- ✓ **Delegación de Arquitectura:** Realización de la Señalización
- ✓ **Cámara de Apelaciones en lo Civil y Comercial:** Proyecto en Ejecución de Señalización especial de acuerdo a las limitaciones edilicias de acuerdo a la arquitectura de la casa.

## DEPARTAMENTO JUDICIAL JUNÍN

- ✓ **Delegación de informática. Sala de Capacitación. Calle 20 de Septiembre N°95:** Localizador y Señales Secundarias.
- ✓ **Sala de Audiencias. Calle Bartolomé Mitre y Mayor López N°2:** Localizador y Señales Secundarias.
- ✓ **Juzgados de Paz:** Localizadores, Sala de Audiencias, Señales Secundarias, Paneles para Información General.

## DEPARTAMENTO JUDICIAL SAN ISIDRO

### Señalización:

- ✓ **Centenario N°456:** Envío chapa dorada.
- ✓ **Edificio Central:** Envío de Señales Secundarias varias.
- ✓ **Delegación de Arquitectura.**
- ✓ **Pilar. Juzgado de Familia:** Realización de arquigrafía del edificio.

## DEPARTAMENTO JUDICIAL TRENQUE LAUQUEN

### Arquigrafía:

- ✓ Edificio Central (2 carteleras de 18 tablillas cada una).
- ✓ Cámara Penal.
- ✓ Juzgado de Familia.
- ✓ Delegación de la Secretaría de Administración.
- ✓ Tribunal de Trabajo.
- ✓ Archivo Departamental.
- ✓ Receptoría General de Expedientes.
- ✓ Juzgado de Garantías N° 3.
- ✓ Juzgado de Ejecución.
- ✓ Juzgado Contencioso Administrativo.
- ✓ Registro Publico de Comercio.
- ✓ Asesoría Pericial.
- ✓ Oficina de Mandamientos y Notificaciones.
- ✓ Cámara Penal.
- ✓ Juzgado de Responsabilidad Penal Juvenil.
- ✓ Juzgado Contencioso Administrativo.
- ✓ Juzgado de Garantías N° 3.

## DEPARTAMENTO JUDICIAL MORÓN

La Señalización se encuentra al día.

## DEPARTAMENTO JUDICIAL SAN MARTÍN

### Señalización:

- ✓ Edificios Juzgados de Paz.
- ✓ Edificio Central: Envío de Señales Secundarias varias.
- ✓ Delegación de Arquitectura.
- ✓ Edificio Anexo Penal (Ex Addidas): Colocación de la señalización Integral y arquigrafía del edificio.
- ✓ Juzgados de Paz: Malvinas Argentinas, José C. Paz, San Miguel. Realización de Arquigrafías.

**DEPARTAMENTO JUDICIAL NECOCHEA****Señalización:**

- ✓ **Fuero Penal. Calle 87 N° 293:** Realización y colocación de Arquigrafía.
- ✓ **Delegación de Arquitectura, y Organismo de Contralor.**
- ✓ **Tribunal de Trabajo:** Realización de Arquigrafías.
- ✓ **Juzgados de Paz:** Realización de Arquigrafías para San Cayetano y Lobería.

**DEPARTAMENTO JUDICIAL PERGAMINO**

La Señalización se encuentra al día.

**DEPARTAMENTO JUDICIAL QUILMES****Inmueble Calle H. Yrigoyen N° 475:**

- ✓ **Tribunal Criminal N° 1:** Señales Secundarias para interior de dependencia.
- ✓ **Proyecto para actualización de Cartelera General, Reenvíos, Localizadores y Señales Secundarias por mudanza de dependencias.**
- ✓ **Cámara Penal:** Señal Secundaria para Juez. Dra. Potanella.

**Berazategui:**

- ✓ **Juzgado de Garantías N° 4. Calle 18 y 150:** Arquigrafía.
- ✓ **Tribunales Laborales N°1, N°2, N°3, N°4 y N°5. Calle Alem N° 430 y calle Garibaldi N°430 :** Señales Secundarias.
- ✓ **Calle Alvear N° 465/46:** Señales Secundarias y Paneles para Información General.
- ✓ **Cuerpo Técnico Auxiliar del Fuero de Familia. Calle Yrigoyen y 25 de mayo:** Arquigrafía. Señales Secundarias.
- ✓ **Tribunal de Trabajo N° 1, N° 2 y N° 3. Calle Alem N° 430:** Señales Secundarias
- ✓ **Fuero Menores. Calle Yrigoyen N°107:** Proyecto y colocación de arquigrafía, Cartelera General, reenvíos, Señales Secundarias, Paneles para Información General y Localizadores, por inauguración de obra nueva en Piso 2: Cuerpo Técnico Auxiliar del Fuero de Responsabilidad Penal Juvenil.
- ✓ **Tribunal de Trabajo N°3. Calle Alem N° 430:** Señales Secundarias.

## DEPARTAMENTO JUDICIAL SAN MARTÍN

### Señalización:

- ✓ **Cámara de Apelación y Garantías en lo Penal. Calle 25 de mayo N° 955:**  
Arquigrafía. Localizadores y Señales Secundarias. Señales Secundarias en Sala de Audiencias.

## DEPARTAMENTO JUDICIAL ZARATE CAMPANA

- ✓ **Cámara de Apelación y Garantías en lo Penal. Calle 25 de mayo N° 955:**  
Arquigrafía. Localizadores y Señales Secundarias. Sala de Audiencias: Señales Secundarias.

## DEPARTAMENTO JUDICIAL LA MATANZA

La Señalización se encuentra al día.

## GRÁFICA

- ✓ Colocación arquigrafía y gigantografía en Instituto de Estudios Judiciales.
- ✓ Actualización mapas Provincia de Buenos Aires y Conurbano Bonaerense con dependencias judiciales provinciales.
- ✓ Diseño paneles Eje Judicial La Plata.
- ✓ Rediseño organigrama Suprema Corte de Justicia, estructura administrativa.
- ✓ Diseño organigrama Secretaría de Administración.
- ✓ Placas Bicentenario.
- ✓ Estudio, proyecto y colocación de esquemas de ubicación espacial Palacio de Justicia en los distintos niveles del edificio "Usted está aquí".
- ✓ Tríptico inauguración Edificio Menores de Quilmes.
- ✓ Proyecto nuevas arquigrafías en el Bicentenario para todos los edificios centrales de cada Departamento Judicial.
- ✓ Proyecto gráfica urbana para predio Complejo Judicial La Plata, ex Showcenter.